



Nr. 5092 din 07.03.2024

CATRE,

**UNITATILE ADMINISTRATIV TERITORIALE DIN JUDEȚUL BACAU AFLATE IN AFARA ZONEI INFECTATE
CARE A FOST STABILITA CA URMARE A EVOLUTIEI GRIPEI AVIARE LA PASARI SALBATICE IN JUDEȚUL
BACAU**

Subiect: Masuri de prevenire aplicabile in gospodariile nonprofesionale care detin pasari,
urmare a evolutiei gripei aviare la pasari salbatice, in judetul Bacau

Prin prezenta va comunicam ca s-a cofirmat influenta aviara la doua cadavre de lebada de iarna (Cygnus cygnus) descoperite pe lacurile de acumulare Lilieci in zona localitatii Lilieci, comuna Hemeius si lacul Lespezi in zona localitatii Garleni, comuna Garleni din judetul Bacau

Avand in vedere contextul epidemiologic dat, va solicitam sprijinul pentru informarea cetatenilor, fiind necesara aplicarea urmatoarelor masuri la nivelul gospodariilor populatiei, in vederea prevenirii aparitiei influentei aviare, dupa cum urmeaza:

- se interzice orice contact direct și indirect între păsările sălbatice vii, în special cele de apă, și păsările domestice și alte păsări, în special rațele și găștele, utilizandu-se garduri sau plase. Astfel, este interzis accesul tuturor păsărilor domestice și păsări sălbatice captivate la luciri de apă, lacuri, bălți, râuri si orice altă amenajare hidrologică artificială sau naturală.
- se recomanda separarea în cadrul gospodăriei, în măsura posibilităților a rațelor și găștelor de alte păsări domestice;
- se va evita prin toate mijloacele creșterea păsărilor domestice în aer liber, acestea fiind ținute închise obligatoriu în spații de cazare special amenajate; atunci când acest lucru nu este posibil, hrănirea și adăparea păsărilor se va realiza într-o zonă acoperită la care nu pot avea acces păsările sălbatice;
- se interzice adăparea păsărilor domestice cu apă din rezervoarele de apă de suprafață accesibile păsărilor sălbatice;
- se va evita intrarea mai multor persoane în zona de exploatare a păsărilor domestice, mișcările limitându-se la o singură persoană (proprietarul exploatației);
- se va avea în vedere prevenirea contactului cu alte specii de mamifere, inclusiv rozătoare și alte animale de companie;



DIRECTIA SANITARĂ VETERINARĂ
ȘI PENTRU SIGURANȚA ALIMENTELOR
BACAU

- se vor aplica măsuri suplimentare de evitare a introducerii/diseminării unei eventuale infecții prin folosirea de încălțăminte diferită în spațiul de exploatare a păsărilor domestice sau a unui amplasament special amenajat pentru dezinfectia încălțăminte;
- se interzice regruparea pasărilor domestice și a altor pasări ținute în captivitate cu ocazia târgurilor, pietelor, expozițiilor sau a altor reuniuni;
- toate cazurile de îmbolnavire sau mortalitate la pasările din gospodăriile populației vor fi anunțate fără întârziere medicului veterinar de liberă practică împuternicit de la nivelul fiecărei circumscripții sanitare veterinare de asistență sau la DSVSA Bacau, telefon 0234 4586233; fax 02345866372; e mail: office-bacau@ansvsa.ro

Anexam prezentei materialele informative în vederea afisării / distribuiri acestora către cetățeni.

Cu stima,

Director executiv
Dr. Luminița Mihaela IONESCU



Sef SCOSBA
Dr. Ioan IORDACHI

Director executiv adjunct,
Dr. Liviu Niky VRABIE

Intocmit,
Dr. Laura CHIRILA



IN ATENȚIA CETATENILOR LOCALITĂȚII

Aveti obligatia de a respecta urmatoarele măsuri specifice si suplimentare de biosecuritate la nivelul exploatațiilor non- profesionale in scopul prevenirii aparitiei
influentei aviare (gripa aviara):

- prevenirea oricărui contact direct și indirect între păsările sălbatice vii, în special cele de apă, și păsările domestice și alte păsări, în special ratele și găștele. Astfel, este interzis accesul păsărilor domestice la luciuri de apă, lacuri, bălți, râuri și orice altă amenajare hidrologică artificială sau naturală;
- separarea în cadrul gospodăriei, în măsura posibilităților a ratelor și găștelor de alte păsări domestice;
- se interzice creșterea păsărilor domestice în aer liber, acestea fiind ținute închise obligatoriu în spații de cazare special amenajate;
- se interzice adăparea păsărilor domestice cu apă din rezervoarele de apă de suprafață accesibile păsărilor sălbatice;
- se interzice intrarea mai multor persoane, în zona de exploatare a păsărilor domestice, mișcările limitându-se la o singură persoană(proprietarul exploatației);
- prevenirea contactului cu alte specii de mamifere, inclusiv rozătoare și alte animale de companie;
- se vor aplica măsuri suplimentare de evitare a introducerii/diseminării unei eventuale infecții prin folosirea unei încălțăminte diferită în spațiul de exploatare a păsărilor domestice;
- se interzice utilizarea păsărilor din ordinul Anseriformes și Charadriiformes ca păsări momeală;
- se interzice regruparea păsărilor domestice și a altor păsări ținute în captivitate cu ocazia târgurilor, piețelor, expozițiilor sau a altor reuniuni;

Aveti obligatia notificării medicului veterinar de liberă practică concesionar și DSVSA județean asupra oricărei suspiciuni de boală, caz de mortalitate și morbiditate manifestate la păsările aflate în proprietate.

CONDUCEREA D.S.V.S.A. BACAU

Dețineți găini, rațe, găște?

Protejați-vă păsările de gripa aviară

Știați că?

În România, riscul contaminării cu virusul gripei aviare de la păsările sălbatice este ridicat. Deoarece este o zoonoză și o boală foarte contagioasă, trebuie luate măsuri pentru prevenția contaminării păsărilor sau oamenilor.

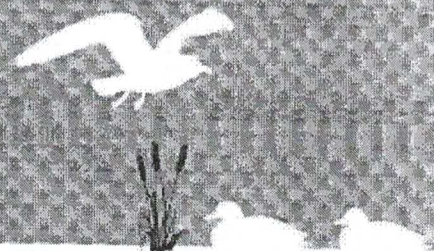

Rețineți !

Orice pasăre foarte bolnavă sau care a murit subit trebuie să fie evaluată de medicul veterinar. Conform legislației, suspiciunea de gripă aviară se notifică și poate afecta circulația păsărilor și schimburile comerciale.



Sfat 1: Curățenia

Curățați încălțăminte înaintea și după vizitarea păsărilor dumneavoastră. Țineți curtea curată și ordonată. Dezinfectați suprafețele și deratizați cu regularitate.

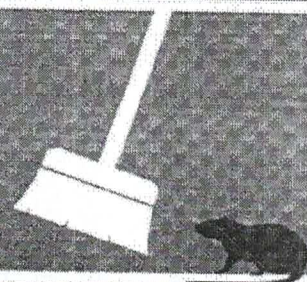

Sfat 2: Hrănirea

Așezați hrana și apa păsărilor în zone complet închise care sunt protejate de păsările sălbatice. Eliminați regulat hrana împrăștiată.

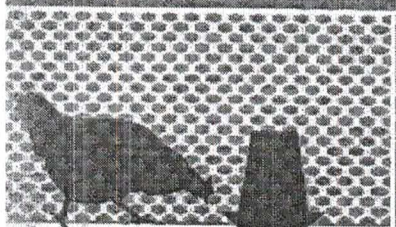

Sfat 3: Împrejmuirea

Protejați păsările de curte de contactul cu păsările sălbatice sau alte animale prin împrejmuirea adecvată cu plasă a zonelor în aer liber din timpul zilei sau nopții.

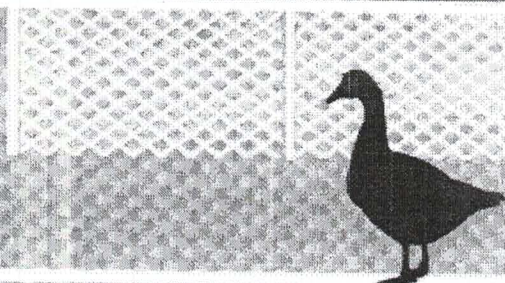

Sfat 4: Fii vigilent

Urmărește campaniile de informare publică și ultimele noutăți legate de gripa aviară.

www.ansvsa.ro/



A.N.S.V.S.A.

Autoritatea Națională Sanitară Veterinară și pentru Siguranța Alimentelor